

✓ Se i documenti inviati non sono idonei a dimostrare che il pagamento non è dovuto, l'ente creditore ti informa del rigetto della richiesta che hai presentato e comunica all'Agenzia delle entrate-Riscossione di riprendere le attività di recupero.

✓ Se entro 220 giorni dalla presentazione della domanda non ricevi nessuna risposta dall'ente creditore, le somme non sono più dovute nei casi di:

- pagamento già effettuato;
- sgravio;
- prescrizione;
- decadenza.

Se Mi Scordo?

Comunicaci
il tuo numero
di **cellulare**
o la tua **email**
noi ti offriamo...
... un nuovo servizio



 per saperne di più
www.agenziaentrate.riscossione.gov.it

IN QUALI CASI PUOI SOSPENDERE LA RISCOSSIONE

✓ **COME E DOVE PRESENTARE
LA DOMANDA**

✓ **RISPOSTA IN TEMPI CERTI
DALL'ENTE CREDITORE**

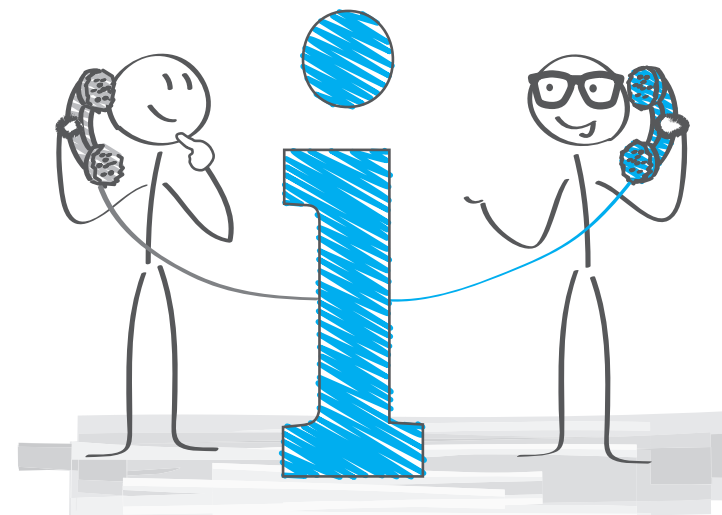

✓ La Legge n. 228/2012 stabilisce che il contribuente possa chiedere direttamente la sospensione legale della riscossione degli importi indicati in una cartella o in ogni altro atto notificato dall’Agenzia delle entrate-Riscossione, se le somme richieste dall’ente creditore sono state interessate da:

- **pagamento** effettuato prima della formazione del ruolo;
- **provvedimento** di sgravio (cancellazione del debito) emesso dall’ente creditore;
- **prescrizione** o **decadenza** intervenute prima della data in cui il ruolo è stato reso esecutivo;
- **sospensione** amministrativa (dell’ente creditore) o giudiziale;
- **sentenza** che annulla in tutto o in parte la pretesa dell’ente creditore, emessa in un giudizio al quale l’Agenzia delle entrate-Riscossione non ha preso parte.

COME E DOVE PRESENTARE LA DOMANDA

✓ AREA RISERVATA WEB e APP

Puoi presentare la domanda di sospensione online tramite il servizio “Richiedi la sospensione” che trovi nell’area riservata del nostro portale www.agenziaentrateriscossione.gov.it o della App Equiclick.

✓ SPORTELLO o UFFICIO POSTALE

Compila il modulo che trovi presso i nostri sportelli o nella sezione Modulistica del nostro portale.

Alla richiesta vanno allegati:

- un documento di riconoscimento
- la documentazione in tuo possesso, ad esempio:
 - la ricevuta che attesta il pagamento già avvenuto;
 - il provvedimento di sgravio o la sentenza a te favorevole.

Puoi presentare la domanda agli sportelli dell’Agenzia delle entrate-Riscossione o inviarla tramite raccomandata con ricevuta di ritorno ai recapiti che trovi indicati nella cartella oppure via e-mail agli indirizzi riportati nel modulo.

Puoi chiedere di sospendere la riscossione anche tramite la App Equiclick.

RISPOSTA IN TEMPI CERTI DALL’ENTE CREDITORE

- ✓ Ricevuta la domanda, completa di tutta la documentazione, l’Agenzia delle entrate-Riscossione sospende l’attività di riscossione e chiede una verifica all’ente creditore che dovrà fornirti un riscontro entro 220 giorni. Nel frattempo la riscossione rimane sospesa.